

На основу члана 56. Статута Града Ниша ("Службени лист Града Ниша", број 88/08, 143/16 и 18/19) и члана 5. Одлуке о одржавању јавних зелених површина ("Службени лист Града Ниша", број 89/2005 - пречишћен текст, 38/10, 18/17 и 115/22 – др.одлука).

Градско веће Града Ниша, на седници одржаној 27.02.2026. године, доноси

Р Е Ш Е Њ Е

I

Даје се сагласност на Програм одржавања јавних зелених површина за 2026. годину, број 4231/НО/353-3а, који је донео Надзорни одбор ЈКП "Медиана" Ниш, на седници одржаној 05.02.2026. године.

II

Решење доставити: Јавном комуналном предузећу "Медиана" Ниш, Градској управи за комуналне делатности, послове инспекције и комуналне милиције и Градској управи за финансије и локалне јавне приходе.

Број: 214-9/2026-03

У Нишу, 27.02.2026. године

ГРАДСКО ВЕЋЕ ГРАДА НИША

ПРЕДСЕДНИК

Драгослав Павловић

Образложење

Надзорни одбор ЈКП "Медиана" Ниш донео је Програм одржавања јавних зелених површина за 2026. годину број 4231/НО/353-3а од 05.02.2026. године и исти је достављен Градској управи за комуналне делатности, послове инспекције и комуналне милиције на даљи поступак, у циљу добијања сагласности Градског већа Града Ниша.

Правни основ за доношење Програма садржан је у члану 5. Одлуке о одржавању јавних зелених површина ("Службени лист Града Ниша", број 89/05 - пречишћен текст, 38/10, 18/17 и 115/22- др.одлука), којим је прописано да се уређење и одржавање јавних зелених врши по програму предузећа које је основано за обављање ове комуналне делатности, а на који сагласност даје Градско веће Града Ниша.

Програмом се прецизније дефинишу послови на уређењу и одржавању јавних зелених површина, површина на којој се исти изводе, врста и динамика радова, као и укупна вредност планираних средстава за 2026. годину.

Укупна планирана вредност средстава за реализацију Програма одржавања јавних зелених површина за 2026. годину износи 377.962.000,00 динара.

Градска управа за финансије и локалне јавне приходе доставила је мишљење број 481-1/2026-05 од 11.02.2026.године

Градска управа за комуналне делатности, послове инспекције и комуналне милиције израдила је нацрт решења и предложила Градском већу Града Ниша доношење предметног акта.

На основу наведеног, Градско веће Града Ниша доноси Решење о давању сагласности на Програм одржавања јавних зелених површина за 2026. годину.



JKP „Медиана“ Ниш
Број: 4231/НО/353-3а
Датум: 05.02.2026.год.

ПРОГРАМ

ОДРЖАВАЊЕ ЈАВНИХ ЗЕЛЕНИХ ПОВРШИНА ЗА 2026. годину

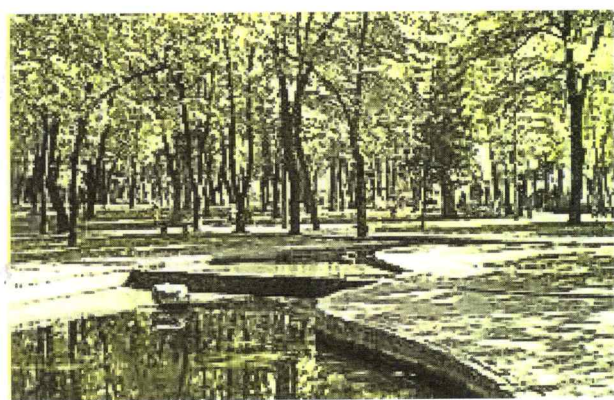

JKП „МЕДИАНА“ НИШ

На основу члана 5. Одлуке о одржавању јавних зелених површина („Сл. лист града Ниша“ бр. 89/2005-пречишћен текст, 38/2010, 18/2017 и 115/2022-др. Одлука), члана 26 Статута JKП „Медиана“ Ниш и члана 36. Пословника о раду Надзорног одбора JKП „Медиана“ Ниш, Надзорни одбор JKП „Медиана“ Ниш је на својој 353. седници одржаној дана 05.02.2026. године донео

ПРЕДЛОГ ПРОГРАМА

ОДРЖАВАЊЕ ЈАВНИХ ЗЕЛЕНИХ ПОВРШИНА ЗА 2026. годину

Овим Програмом одређују се:

- I Јавне зелене површине у Нишу,
чије се уређење и одржавање планира**
- II Врста послова на уређењу и одржавању јавних зелених површина
у Нишу, начин и динамику обављања послова са
предрачуном накнаде за извршене послове**
- III Рекапитулација**

I Јавне зелене површине у Нишу чије се уређење и одржавање планира

Овим Програмом планира се уређење и одржавање:

*** Јавне зелене површине у Нишу (градски паркова, дрвеће у парковима и улицама, улични травњаци, улични скверови, културно-историјски споменици, меморијални споменици, међублоковско зеленило) раде се према Катастру јавних зелених површина у редовном одржавању и међублоковском зеленилу ГРАДСКА УПРАВА - ГРАД НИШ (giszr.jkrmediana.rs)**

*** Динамика обављања послова**

Обављање послова на уређењу и одржавању подразумева: обављање конкретних послова, количину, вредност норма сата рада радника одређене квалификационе структуре, вредност радног сата при ангажовању машина и уређаја, укупну вредност планираних средстава.

Вредност норма сата рада радника одређене квалификационе структуре, вредност радног сата машина и уређаја и укупна вредност планираних средстава, обрачуната је на основу важећих цена. Програм одржавања јавних зелених површина за 2026.годину примењиваће се почев од дана добијања сагласности Градског већа Града Ниша.

*** Образложење програма**

ЈКП "МЕДИАНА" - Ниш у 2026. години Програмом одржавања јавних зелених површина у Нишу планира уређење и одржавање свих елемената зеленила јавних зелених површина на територији градских општина: Медијана, Црвени Крст, Палилула, Пантелеј и Нишка Бања. Програм одржавања јавних зелених површина у односу на прошлу годину увећан је за 71.132.000,00 динара са ПДВ-ом и износи 377.962.000,00 динара. Увећање се односи на повећање цена од 16,5%, што ће омогућити покриће повећаних трошкова радне снаге, садног материјала и одржавања механизације. Овим Програмом у оквиру опредељених финансијских средстава, уз очување квалитета услуга на јавним зеленим површина, планиране су све операције које су неопходне за уређење и одржавање зелених површина на свим подручјима. Поред свих неопходних операција за уређење и одржавање зелених површина на свим подручјима планиране су и активности на санацији стабала у двориштима школа и вртића употребом подизне платформе. Активности на санацији стабала у двориштима школа и вртића биће извођене на основу захтева, по приоритету добијеном од надлежних органа и установа.

Основни елементи зеленила су: травњаци, дрвеће (у парковима и уличним дрворедима), украсно шибље, ружичњаци, перењаци, цветне површине и жива ограда. Основне операције које ће се изводити на одржавању ових елемената су:

ТРАВЊАЦИ (градски паркови, тргови, скверови, кружни токови, културно историјски споменици, блоковско зеленило, линеарно зеленило, археолошко налазиште Медијана и Старо гробље.

- кошење и грабуљање травњака, обрада леђном косачицом, сакупљање и уклањање покошеног материјала ангажовањем возила на одвозу и радника на утовару у возило на подручју плаве зоне у просеку 8-11 пута годишње, на осталим подручјима 4 - 7 пута годишње, блоковско зеленило два пута годишње.

- ревитализација угажених, оштећених травњака

- интезивно поливање травњака "POP-UP" заливним системом у парковима: Трг Краља Милана, Трг Краља Александра, Председништво, парк преко пута суда, парк Свети Сава, Рекреациони парк, парк код тржног центра „Delta planet“, заштитно зеленило дуж Булевара Немањиха, Парк на месту где је некад била цветна пијаца

- поливање моторном пумпом на кеју,

- поливање цистерном осталих површина у вегетационом периоду (мај-септембар) и по потреби у другим месецима

ДРВЕЋЕ у парковима и уличним дрворедима

- ручно и машинско орезивање стабала, подизање и пинцирање крошње у периоду мировања вегетације употребом подизне платформе, прунера, моторне тестере и ручних маказа,
- рад резистографа на утврђивању здравственог стања стабла,
- сеча сувих, болесних грана и стабала склоних паду током вегетације,
- тршење короа око садница, скидање водених избојака и чанковање садница 4-6 пута током године у парковима и уличним дрворедима,
- садња нових садница лишћара и четинара у периоду мировања вегетације,
- рад резистографа – електронског уређаја високе резолуције који омогућава дигитално мерење густине дрвећа и оцену њиховог здравственог стања. На основу ових мерења се утврђује да ли је стабло здраво или има унутрашња оштећења, која се визуелним прегледом не могу уочити.
- интезивно поливање садница ангажовањем цистерне у вегетационом периоду (мај-септембар) и по потреби у другим месецима

УКРАСНО ШИБЉЕ

- плевљење и прашење 4 - 6 пута годишње,
- чанковање већег украсног шибља 4 - 6 пута годишње,
- орезивање у периоду мировања вегетације,
- обликовање украсног шибља 2 - 4 пута годишње,
- интезивно поливање цистерном у вегетационом периоду (мај-септембар) и по потреби у другим месецима
- садња новог украсног шибља

РУЖИЧЊАЦИ, ПЕРЕЊАЦИ, ЦВЕТНЕ ПОВРШИНЕ

- плевљење и прашење 6-12 пута годишње,
- заштита од болести,
- прихрањивање разним врстама ђубрива,
- пинцирање прецветалих цветова,
- попуна садњом ружа и перена, садња летње и јесење расаде на цветним површинама
- интезивно поливање цистерном у вегетационом периоду (мај-септембар) и по потреби у другим месецима

ЖИВА ОГРАДА

- плевљење и прашење 2 - 6 пута годишње,
- шишање и обликовање на одређену висину 2 - 6 пута годишње,
- интезивно поливање цистерном у вегетационом периоду (мај-септембар) и по потреби у другим месецима.

Досадашњим Програмом предвиђене су све напред поменуте операције на свим елементима зеленила. Поред ових основних операција овим програмом предвиђени су и остали пратећи радови као што су:

- одржавање хигијене ангажовањем 37 чистача,
- уклањање самониклог растиња и шибља,
- вађење сувих стабала и пањева,
- тршење снега са садница четинара, обележавање цветних површина, чишћење са парковских и прилазних стаза,
- грабуљање лишћа ручно,
- ангажовање дувача и усисивача лишћа,
- ангажовање малих и великих отворених возила, специјалног возила за одвоз смећа, комбинованих машина,
- сакупљање, чишћење и многи други радови који чине основ очувања зеленила.

Програмом је планирано одржавање заштићених стабала - споменика природе. Заштићена стабла - споменици природе су: „Цер запис у Лесковику“, „Бели дуд у Нишкој Бањи“, „Храст лужњак у Доњој Трнави“, „Рајковићев храст“, „Храст запис крај Бањичког језера“, „Новоселски брест запис“, „Дуд запис у Медошевцу“ и Два стабла крупнолисног медунца у Чукљенику“. Споменици природе су природна добра од општег интереса и уживају посебну заштиту.

Заштићена стабла представљају велику ботаничку вредност, а она најстарија и својеврсну хортикултурну баштину нашег града.

Врста послова на уређењу и одржавању јавних зелених површина са предрачуном накнаде за извршене послове:

1. Врста радова на уређењу и одржавању јавних зелених површина у ГО : МЕДИЈАНА, ПАНТАЛЕЈ, ПАЛИЛУЛА, ЦРВЕНИ КРСТ И НИШКА БАЊА

	ОПИС	шиф.	ј.м	Количина	јед.цена	Укупно
1	Ручни откоп земље	1/а	м3	5.00	1,543.33	7,716.65
2	Руч.откоп земље до дуб.40 цм III	1/б	м3	3.00	2,058.02	6,174.06
3	Руч.откоп земље до дуб.40 цм IV	1/ц	м3	3.00	3,086.66	9,259.98
4	Разастирање дов.земље 10-20 цм	5/а	м3	10.00	363.45	3,634.50
5	Разастирање дов.земље 20-30 цм	5/б	м3	5.00	514.70	2,573.50
6	Грубо планирање терена	6	м2	500	40.90	20,450.00
7	Копање рупа за садњу 30 x 30	7/а	ком	20	45.53	910.60
8	Копање рупа за садњу 30 x 30	7/б	ком	10	49.38	493.80
9	Копање рупа за садњу 40 x 40	8/а	ком	10	111.89	1,118.90
10	Копање рупа за садњу 40 x 40	8/б	ком	50	123.47	6,173.50
11	Копање рупа за садњу 50 x 50	9/а	ком	30	176.71	5,301.30
12	Копање рупа за садњу 50 x 50	9/б	ком	10	206.04	2,060.40
13	Копање рупа за садњу 50 x 50	9/ц	ком	10	246.93	2,469.30
14	Копање рупа за садњу 60 x 60	10/а	ком	10	411.30	4,113.00
15	Копање рупа за садњу 60 x 60	10/б	ком	5	617.33	3,086.65
16	Копање рупа за садњу 60 x 60	10/ц	ком	15	882.01	13,230.15
17	Копање рупа за садњу 80 x 80	11/а	ком	10	1,028.64	10,286.40
18	Копање рупа за садњу 80 x 80	11/б	ком	20	1,543.33	30,866.60
19	Копање рупа за садњу 80 x 80	11/ц	ком	5	3,086.66	15,433.30
20	Копање рупа за садњу 80 x 100	12/а	ком	5	1,543.33	7,716.65
21	Копање рупа за садњу 80 x 100	12/б	ком	5	2,058.02	10,290.10
22	Копање рупа за садњу 80 x 100	12/ц	ком	5	3,086.66	15,433.30
23	Копање рупа за садњу 100 x 100	12/д	ком	5	2,893.73	14,468.65
24	Копање рупа за садњу 100 x 100	12/е	ком	5	2,893.73	14,468.65
25	Риљање за травњак-цветне површ.	13/а	м2	1,000	61.73	61,730.00
26	Риљање за травњак-лакша струк.	13/б	м2	100	68.68	6,868.00
27	Риљање за травњак-тежа струк.	13/ц	м2	100	87.97	8,797.00
28	Риљање око шибља	13/д	м2	200	102.64	20,528.00
29	Ручно поливање	19/а	м2	6,900	3.72	25,668.00
30	Грабуљање лишћа	20/а	м2	120,000	6.16	739,200.00
31	Грабуљање траве	20/б	м2	3,600,000	2.47	8,892,000.00
32	Остала грабуљања	20/ц	м2	10,300.00	2.07	21,321.00
33	Сеча стабала са кресањем грана	23/а	ком	3	148.37	445.11
34	Сеча стабала са кресањем грана	23/б	ком	5	247.60	1,238.00
35	Вађење стабла са кор. пр.10цм	24/а	ком	5	617.33	3,086.65
						9,988,611.70

	ОПИС	шиф.	ј.м	Количина	јед.цена	Укупно
	ПРЕНОС :					9,988,611.70
36	Вађење ст. са кор. пр.10-20 цм	24/б	ком	3	1,028.64	3,085.92
37	Вађење ст. са кор. пр.20-30 цм	24/ц	ком	2	1,234.66	2,469.32
38	Вађење ст. са кор. пр.30-40 цм	24/д	ком	3	3,086.66	9,259.98
39	Вађење ст. са кор. пр.40-50 цм	24/е	ком	3	6,173.31	18,519.93
40	Вађење ст. са кор. пр.преко 50 цм	24/ф	ком	2	7,418.64	14,837.28
41	Припрема цветних површина	31	м2	6,000	148.37	890,220.00
42	Постављање коља	32	ком	50	206.04	10,302.00
43	Накопавање посејаног семена	33/а	м2	4,000	25.04	100,160.00
44	Плевљење ружа	34/а	м2	300	74.19	22,257.00
45	Прашење ружа	34/б	м2	5,000	74.19	370,950.00
46	Прашење сез.цвећа (15 дана од сад)	35/а	м2	1,000	40.80	40,800.00
47	Прашење сезонског цвећа	35/б	м2	8,000	49.15	393,200.00
48	Прашење живице	39/б	м'	2,100	52.86	111,006.00
49	Окоп. садница са чанк.до 100цм	40	ком	270	67.69	18,276.30
50	Ваљање посејаног семена	41	ком	4,000	3.34	13,360.00
51	Окоп. садница са чанк.до 60 цм	43	ком	200	23.18	4,636.00
52	Плевљење и прашење укр.шиб.	44	ком	1,000	74.19	74,190.00
53	Садња садница четинара	45/а	ком	20	412.15	8,243.00
54	Садња садница четинара	45/б	ком	35	549.19	19,221.65
55	Садња садница	46	ком	35	412.15	14,425.25
56	Садња садница	47	ком	5	329.72	1,648.60
57	Садња украсног шибља	48	ком	115	164.86	18,958.90
58	Садња калем ружа	49	ком	20	82.44	1,648.80
59	Сетва семена	50	м2	4,000	2.78	11,120.00
60	Машинско шишање живице	52/а	м'	3,000	75.21	225,630.00
61	Машинско шишање живице	52/б	м'	90,000	37.07	3,336,300.00
62	Орезивање дрвореда	53/а	ком	700	824.30	577,010.00
63	Орезивање дрвореда	53/б	ком	600	549.19	329,514.00
64	Орезивање ружа	54	ком	2,300	32.97	75,831.00
65	Кошење траве	55/а	м2	9,385,000	4.09	38,384,650.00
66	Кошење траве	55/б	м2	860	8.03	6,905.80
67	Кошење траве	55/ц	м2	29,524	4.83	142,600.92
68	Кошење траве	55/д	м2	170,000	6.06	1,030,200.00
69	Фино планирање терена	56/а	м2	6,000	41.22	247,320.00
70	Фино планирање терена	56/б	м2	300	51.53	15,459.00
71	Садња расаде	57	ком	147,050	8.25	1,213,162.50
72	Фрезирање	58	м2	8,000	8.19	65,520.00
73	Садња трајница-перена	59	ком	6,000	16.48	98,880.00
74	Орезивање украс.шибља младог	60/а	ком	100	69.04	6,904.00
75	Орезивање украс.шибља старог	60/б	ком	110	137.05	15,075.50
76	Подмлађивање украс.шибља	60/ц	ком	50	206.08	10,304.00
						57,942,674.35

	ОПИС	шиф	ј.м	Количина	јед.цена	Укупно
	ПРЕНОС :					57,942,674.35
77	Поливање заливним системом		м2	1,500,000	1.85	2,775,000.00
78	Хемијско третирање		м2	350,333	2.78	973,925.74
79	Рад резистографа		ком	2,500	4,637.81	11,594,525.00
80	Рад платформе		h	2,260	4,014.95	9,073,787.00
81	Рад моторне тестере-прунера		h	3,450	1,343.49	4,635,040.50
82	Рад моторне косе – тримера		h	20,000	1,316.88	26,337,600.00
83	Рад сецкалице-дробилице		h	50	827.23	41,361.50
84	Рад трактора		h	1,500	1,872.96	2,809,440.00
85	Рад мањег отвореног возила до 3,5 т		h	11,500	2,504.42	28,800,830.00
86	Рад већег отвореног возила преко 3,5 т		h	1,500	3,817.71	5,726,565.00
87	Рад цистерне са два радника		h	1,800	6,291.64	11,324,952.00
88	Рад цист. са два радника (III смена)		h	1,000	6,551.37	6,551,370.00
89	Рад специјалног возила		h	100	5,419.42	541,942.00
90	Рад ровокопача		h	170	6,054.84	1,029,322.80
91	Рад утоваривача		h	390	6,198.06	2,417,243.40
92	Рад дувача		h	5,000	1,309.10	6,545,500.00
93	Рад усисивача		h	900	1,544.74	1,390,266.00
94	Рад моторне пумпе		h	900	693.65	624,285.00
95	Рад фрезе		h	500	1,544.74	772,370.00
96	Рад чистилице		h	500	3,197.53	1,598,765.00
97	Рад чистилице мање		h	250	1,736.95	434,237.50
98	Рад самоходне тракторске косачице		h	1,434	1,872.96	2,685,824.64
99	Рад тарупа		h	500	1,872.96	936,480.00
100	Рад машине за чишћење снега		h	150	1,736.95	260,542.50
101	Рад КВ радника	КВ	h	3,500	1,030.37	3,606,295.00
102	Помоћни радник на платформи	КВ	h	2,260	1,030.37	2,328,636.20
103	Рад трактора са иверачом		h	160	8,066.74	1,290,678.40
104	Помоћни радник на поливању	ПК	h	1,600	927.33	1,483,728.00
105	Рад ПК радника	ПК	h	3,500	927.33	3,245,655.00
106	Чистач парка-зелених површина	НК	h	78,144	771.66	60,300,599.04
						260,079,441.57

	ОПИС	шифр	ј.м	Количина	јед.цена	Укупно
	ПРЕНОС :					260,079,441.57
107	Чистач парка-РДП-вер. Праз.	НК	h	1,288	1,115.11	1,436,261.68
108	Рад рад.на утовару мањег отвореног возила до 3.5т	НК	h	23,000	771.66	17,748,180.00
109	Рад рад.на утовару мањег отвореног возила преко 3.5т	НК	h	3,000	771.66	2,314,980.00
110	Рад радника на утов. Спец.воз.	НК	h	100	771.66	77,166.00
111	Рад радника на утовару тракт.	НК	h	800	771.66	617,328.00
112	Чувар парка	ПК	h	6,336	927.33	5,875,562.88
113	Помоћни радник на платформи	НК	h	2,260	771.66	1,743,951.60
114	Рад НК радника	НК	h	42,000	771.66	32,409,720.00
	КУМУЛАТИВ РАДОВА ЗА ПЕРИОД I – XII :					322,302,591.73
	ПДВ 10 % :					32,230,259.17
	КУМУЛАТИВ РАДОВА ЗА I – XII СА ПДВ - ом :					354,532,850.90

	МАТЕРИЈАЛ ПДВ 10%	ј.м	Количина	јед.цена	УКУПНО	
1	Разно				19,489,149.10	
	КУМУЛАТИВ МАТЕРИЈАЛ ЗА ПЕРИОД I - XII :					19,489,149.10
	Основица :					17,717,408.27
	ПДВ 10 % за вредност материјала I – XII :					1,771,740.83
	МАТЕРИЈАЛ ПДВ 20%					
1	Разно				3,940,000.00	
	КУМУЛАТИВ МАТЕРИЈАЛ ЗА ПЕРИОД I - XII :					3,940,000.00
	Основица :					3,283,333.33
	ПДВ 20 % за вредност материјала I – XII :					656,666.67

УКУПНО I – XII :	рад и мат.без ПДВ-а	PDV 10 %	PDV 20 %	УКУПНО са ПДВ-ом
	343,303,333.33	34,002,000.00	656,666.67	377,962,000.00

Све количине радова садржане Програмом одржавање јавних зелених површина за 2026. годину су оквирне и могу се преливати из позиције у позицију до износа предвиђеног програмом.
За реализацију Програма одржавање јавних зелених површина за 2026. годину, неопходно је упошљавање додатног броја непосредних извршилаца.

**НАДЗОРНИ ОДБОР ЈКП „МЕДИАНА“ НИШ
ПРЕДСЕДНИК НАДЗОРНОГ ОДБОРА**

Живота Стојановић, дипл. правник





JKP „Медиана“ Ниш
Број: 4231/НО/353-3а
Датум: 05.02.2026. год.

Предмет: Образложење за ПРОГРАМ ОДРЖАВАЊЕ ЈАВНИХ ЗЕЛЕНИХ ПОВРШИНА
ЗА 2026. годину

Сектор "Одржавање јавне хигијене и зеленила", РЈ „Чишћење јавних површина и квартова, чувања паркова, одржавања зеленила и одржавања дрвећа“ за 2026. годину израдила је Програм одржавања јавних зелених површина у износу од **377.962.000,00** динара са ПДВ-ом, који је у складу са Програмом пословања ЈКП „Медиана“ Ниш.

Програм је у односу на 2025. годину повећан за 71.132.000,00 динара са ПДВ-ом применом повећања цена за 16,5%. Поред повећања цена које ће нам омогућити покриће повећаних трошкова радне снаге, садног материјала и одржавања механизације, за очување квалитета услуга на јавним зеленим површинама повећан је и физички обим радова:

	ОПИС	шиф.	ј.м	Количина 2025	Количина 2026
1	Рад резистографа		ком	1,120	2,500
2	Рад мањег отвореног возила		h	11,000	11,500
3	Рад већег отвореног возила		h	1,000	1,500
4	Рад КВ радника	КВ	h	3,200	3,500
5	Рад ПК радника	ПК	h	3,000	3,500
6	Рад рад.на утовару већег от.возила	НК	h	2,000	3,000
7	Рад НК радника	НК	h	30,000	42,000
8	Рад трактора са иверачом		h	/	160

Основни елементи зеленила су: травњаци, дрвеће како у парку тако и у уличним дрворедима и блоковском зеленилу, украсно шибље, ружичњаци, перењаци, цветне површине и жива ограда. Основне операције које су неопходне за одржавање ових елемената зеленила су:

ТРАВЊАЦИ:

- кошење и грабуљање травњака, обрада леђном, сакупљање и уклањање покошеног материјала ангажовањем возила на одвозу и радника на утовару у возило,
- ревитализација угажених, оштећених травњака,
- поливање травњака заливним системом, моторном пумпом или цистерном.

ДРВЕЋЕ у парковима и уличним дрворедима:

Сектор "Зеленило" одржава око 16.500 стабала лишћарских и четинарских врста (паркови, улични дрвореди, тргови...). На њима су заступљене основне мере неге:

- ручно и машинско орезивање стабала, подизање и пинцирање крошње у периоду мировања вегетације употребом подизне платформе, прунера, моторне тестере и ручних маказа,
- сеча сувих, болесних грана и стабала склоних паду током вегетације,
- тршење корова око садница, скидање водених избојака и чанковање садница,
- попуна и садња нових садница,
- поливање садница ангажовањем заливних система и цистерне,
- **рад резистографа** – електронског уређаја високе резолуције који омогућава дигитално мерење густине дрвећа и оцену њиховог здравственог стања. На основу ових мерења се утврђује да ли је стабло здраво или има унутрашња оштећења, која се визуелним прегледом не могу уочити.

На стаблима (око 11.500 комада) - зеленила стамбених објеката изводе се радови на уклањању и орезивању сувих и болесних стабала и грана.

УКРАСНО ШИБЉЕ:

Основне операције за леп изглед украсног шибља су:

- плевљење и прашење,
- чанковање већег украсног шибља,
- орезивање у периоду мировања вегетације,
- обликовање украсног шибља,
- поливање.

РУЖИЧЊАЦИ, ПЕРЕЊАЦИ, ЦВЕТНЕ ПОВРШИНЕ:

Да би ови цветни елементи зелених површина изгледали лепо и уредно неопходно је:

- плевљење и прашење,
- заштита од болести,
- прихрањивање разним врстама ђубрива,
- пинцирање прецветалих цветова,
- попуна садњом ружа и перена када су ружичњаци и перењаци у питању и садња летње и јесење расаде у цветним површинама,
- поливање.

ЖИВА ОГРАДА:

Када је реч о живој огради и њој као осталим елементима зеленила неопходне су следеће мере неге:

- плевљење и прашење,
- шишање и обликовање,
- поливање.

Досадашњим Програмом предвиђене су све напред поменуте операције на свим елементима зеленила. Поред ових основних операција овим програмом предвиђени су и остали пратећи радови као што су:

- одржавање хигијене ангажовањем 37 чистача,
- уклањање самониклог растиња и шибља,
- вађење сувих стабала и пањева,
- тршење снега са садница четинара, обележавање цветних површина, чишћење са парковских и прилазних стаза,
- грабуљање лишћа ручно,
- ангажовање дувача и усисивача лишћа,
- ангажовање малих и великих отворених возила, специјалног возила за одвоз смећа, комбинованих машина,
- сакупљање, чишћење и многи други радови који чине основ очувања зеленила.

Програмом је планирано одржавање заштићених стабала - споменика природе. Заштићена стабла - споменици природе су: „Цер запис у Лесковику“, „Бели дуд у Нишкој Бањи“, „Храст лужњак у Доњој Трнави“, „Рајковићев храст“, „Храст запис крај Бањичког језера“, „Новоселски брест запис“, „Дуд запис у Медошевцу“ и Два стабла крупнолисног медунца у Чукљенику“. Споменици природе су природна добра од општег интереса и уживају посебну заштиту. Заштићена стабла представљају велику ботаничку вредност, а она најстарија и својеврсну хортикултурну баштину нашег града.

Програмом је такође предвиђено да су све количине радова садржане у Програму оквирне и могу се преливати из позиције у позицију до износа предвиђеног програмом.

С поштовањем.

В.Д. ДИРЕКТОРА



Irena Stamenković
Ирена Стаменковић, дипл. инж. маш.