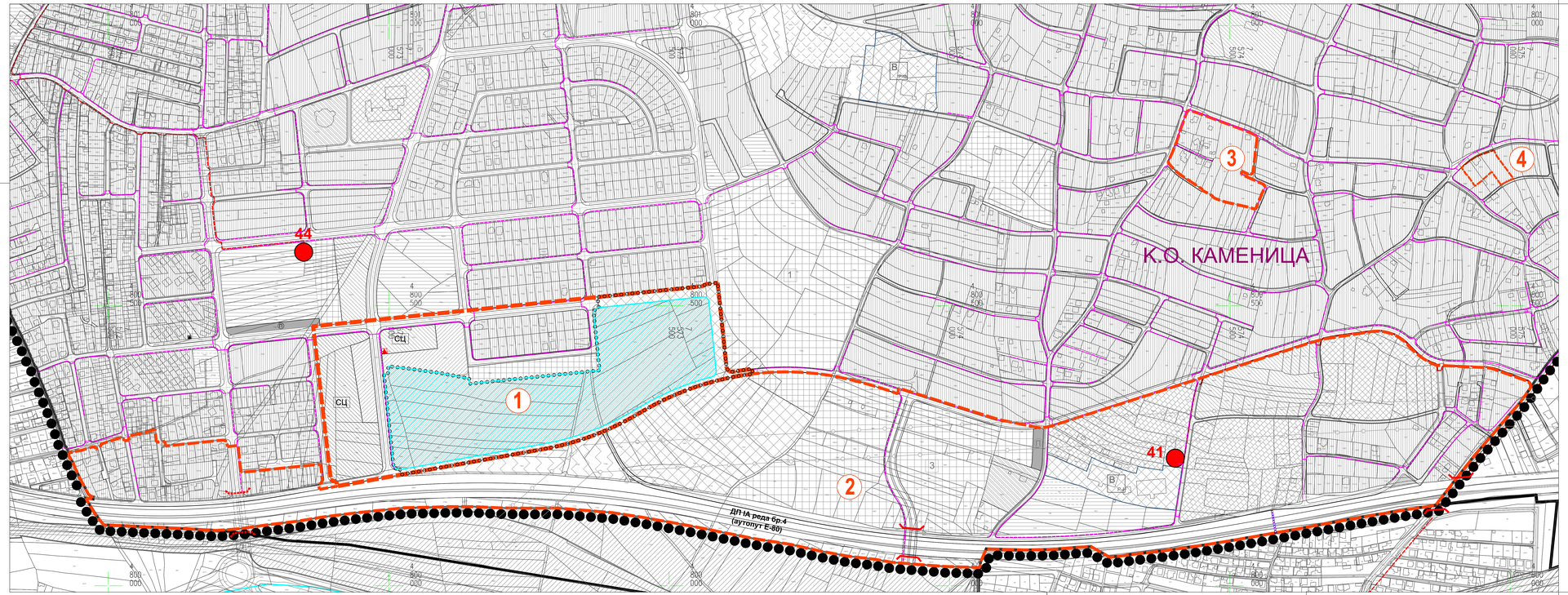

ГРАНИЦА ПРВИХ ИЗМЕНА И ДОПУНА ПЛАНА

1 - 4 ОЗНАКА ОБУХВАТА ПРВИХ ИЗМЕНА И ДОПУНА ПЛАНА

ГРАНИЦА ПЛАНСКОГ ПОДРУЧЈА

ГРАНИЦА ГРАДСКИХ ОПШТИНА

ГРАНИЦА КАТАСТАРСКИХ ОПШТИНА

ГРАНИЦА ГРАЂЕВИНСКОГ ПОДРУЧЈА

ГРАНИЦА УСВОЈЕНИХ ПЛАНОВА ГЕНЕРАЛНЕ РЕГУЛАЦИЈЕ

ГРАНИЦА ПЛАНА ГЕНЕРАЛНЕ РЕГУЛАЦИЈЕ ОБИЛАЗНЕ ПРУГЕ НА ПОДРУЧЈУ ГРАДА НИША

ПОТЕНЦИЈАЛНИ КОРИДОР ОБИЛАЗНИЦЕ ДП IA РЕДА БР.4

ГАС ЛОКАЦИЈА МЕРНОРЕГУЛАЦИОНЕ СТАНИЦЕ (МРС)

ТРАФОСТАНИЦА ПОСТОЈЕЋА

ДАЉА РАЗРАДА ПЛАНОМ ДЕТАЉНЕ РЕГУЛАЦИЈЕ

САОБРАЋАЈНА МРЕЖА

КОЛОВОЗ

ТРОТОАР (ЗАШТИТНИ ПОЈАС)

БИЦИКЛИСТИЧКЕ СТАЗЕ

ЗЕЛЕНИЛО (УЗ САОБРАЋАЈНИЦУ)

КОЛСКО - ПЕШАЧКИ ПРИЛАЗ

ЗЕЛЕНИЛО У ПРОФИЛУ САОБРАЋАЈНИЦЕ

ЗЕЛЕНЕ САОБРАЋАЈНИЦЕ И САОБРАЋАЈНЕ ПОВРШИНЕ У ФУНКЦИЈИ ЗОНЕ МЕШОВИТЕ НАМЕНЕ

ГРАЂЕВИНСКО ПОДРУЧЈЕ

Основно образовање

Предшколско образовање

Основна здравствена заштита

Спортско-рекреативни центар

Спорт и рекреација

Спортски терен

Резервоар воде/пумпна станица

Гасно постројење

Саобраћајна површина

Паркинг

Парковско зеленило

Рекреативна површина/парк шума "Виник"

Простор за одмор

Споменик "Христов монограм"

Заштитно зеленило

Пословно-стамбена зона

Становање средних густина у градском подручју

Становање умерених густина у градском подручју

Становање великих густина у градском подручју

Становање уз подршку

ЗОНА МЕШОВИТЕ НАМЕНЕ

Пословно-трговински комплекс

Објекти угоститељства и туризма

Шумско земљиште

ЗАШТИТНА ЗОНА ДАЛЕКОВОДА

ГРАД НИШ
СКУПШТИНА ГРАДА НИША

ПРВЕ ИЗМЕНЕ И ДОПУНЕ ПЛАНА ГЕНЕРАЛНЕ РЕГУЛАЦИЈЕ ПОДРУЧЈА ГРАДСКЕ ОПШТИНЕ ПАНТЕЛЕЈ - т р е ћ а ф а з а - **ЗАПАД**

-НАЦРТ ПЛАНА-

ГАСИФИКАЦИЈА И ТОПЛИФИКАЦИЈА

ПРИМАРНА ГРАДСКА ГАСОВОДНА МРЕЖА СРЕДЊЕГ ПРИТИСКА- ПЛАНИРАНА

ДИСТРИБУТИВНА ГРАДСКА ГАСОВОДНА МРЕЖА НИСКОГ ПРИТИСКА - ПЛАНИРАНА

МЕРНО РЕГУЛАЦИОНА СТАНИЦА ШИРОКЕ ПОТРОШЊЕ - ПЛАНИРАНА

ЗОНА ТОПЛИФИКАЦИЈЕ - ПЛАНИРАНА

ЈП ЗАВОД ЗА УРБАНИЗАМ НИШ
www.zaduna.rs

Шифра: 9 - ПГР - 21
Датум: 2023. П.з-4.2.
Лист

ЕЛАБОРАТ
ПРВЕ ИЗМЕНЕ И ДОПУНЕ ПЛАНА ГЕНЕРАЛНЕ РЕГУЛАЦИЈЕ ПОДРУЧЈА ГРАДСКЕ ОПШТИНЕ ПАНТЕЛЕЈ - т р е ћ а ф а з а - **ЗАПАД**

П.з-4.2.

КАРТА
ПОСТОЈЕЋА ГЕНЕРАЛНА РЕШЕЊА ЗА ТРАСЕ, КОРИДОРЕ И КАПАЦИТЕТЕ ЗА ЕНЕРГЕТСКУ, КОМУНАЛНУ И ДРУГУ ИНФРАСТРУКТУРУ - гасификација и топлификација -

Руководилац израде плана и одговорни урбаниста: Маркана Митић, дипл.инж.арх.

Одговорни урбаниста: Милан Милосављевић, дипл.инж.маш.

Размера: 1:2500

в.д.Директора, Иван Грујић, дипл.инж.грађ.